Tão perto, tão diferentes

Ruas vizinhas à Rogério Karp, que é pavimentada, também querem asfalto

Melina Amaral
melina.amaral.alliage@oglobo.com.br

• Moradores da Rua Lucia de Castro Silva, no Recreio, queixam-se de problemas que datam de muito tempo: a ausência de asfalto e de um sistema de escoamento de águas pluviais. Em situação ainda pior está a Rua S, que fica ao lado da Lucia de Castro Silva e tem buracos e poças de lama.

Em ambas, o surgimento de grandes bolsões de água é inevitável quando chove — o que, segundo quem vive lá, atrai insetos.

— Moro nessa rua há dez anos e nunca vi sinal de asfalto. O máximo que vi foi uma equipe do vereador Carlo Caiado, que durante o período eleitoral esteve aqui botando um material provisório, um paliativo, enquanto o asfalto definitivo não chegava — explica o engenheiro aposentado Acácio Pinheiro, morador da Lucia de Castro Silva. — Mas, depois disso, ninguém mais apareceu.

O vereador Carlo Caiado confirma ter enviado uma equipe ao local para a colocação de relevagem, ou asfalto frio. Ele informa ainda que, em dezembro de 2008, foi apresentada e aprovada no orçamento da cidade uma emenda, de sua autoria, que solicitava a completa urbanização da rua. Segundo Caiado, a solução do problema, agora, depende da Secretaria municipal de Obras (SMO).

Contrastando com as vizinhas, a Rua Rogério Karp, que fica em frente à S e é paralela à Lucia de Castro Silva, foi pavimentada e conta com sistema de escoamento de água da chuva.

— Tão perto e, ao mesmo tempo, tão diferente. Enquanto nossa rua não tem nada, a rua em frente tem toda a infraestrutura necessária — reclama Pinheiro.

A Subprefeitura da Barra e de Jacarepaguá informa não ter recebido qualquer pedido de reparo para as ruas Lucia de Castro Silva e S especificamente. Entretanto, ressalta que vem atuando em parceria com a Secretaria municipal de Obras, órgão que tem conhecimento de todas as vias não asfaltadas do Recreio dos Bandeirantes.

Já a SMO informa que vai avaliar a possibilidade de incluir as ruas Lucia de Castro Silva e S em um projeto que está sendo elaborado com o objetivo de oferecer melhor infraestrutura aos moradores da região.

Você quer comentar o assunto? Então escreva para falabarra@oglobo.com.br fornecendo nome completo e endereço

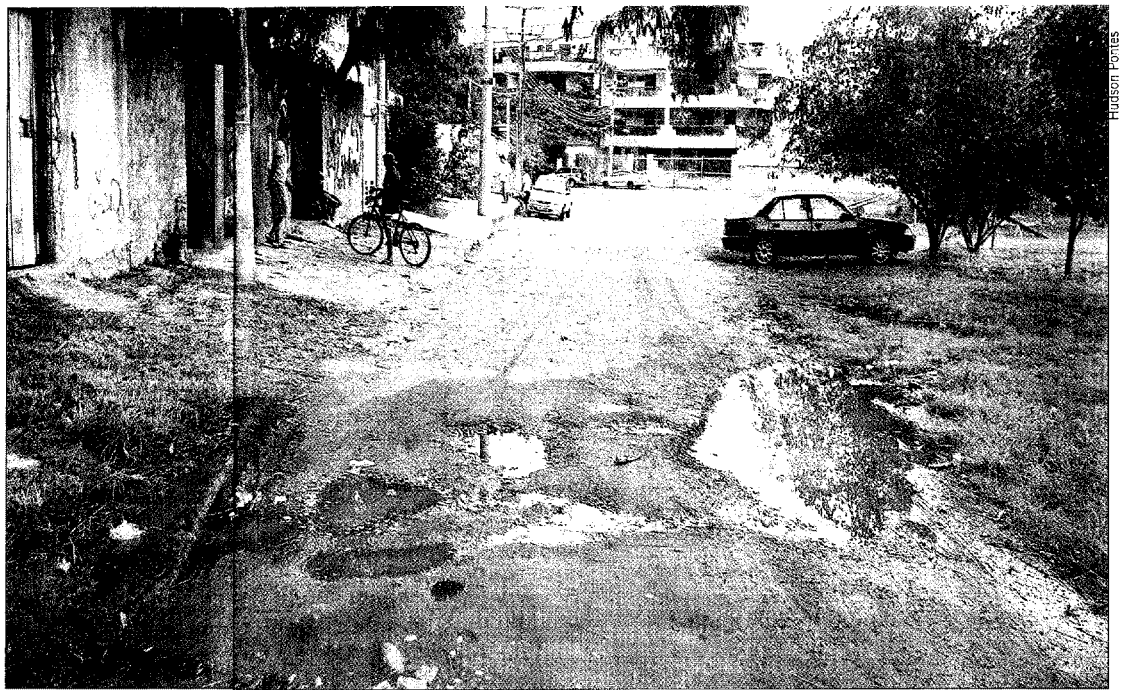

Hudson Pontes

A RUA S, perpendicular à Rua Lucia de Castro Silva, tem buracos e poças de lama. Em frente à S fica a Rogério Karp, asfaltada

O LEITOR OPINA

"Não consigo entender como a Rua Rogério Karp é asfaltada e tem escoamento de águas pluviais, enquanto a rua em frente, a Lucia de Castro Silva, é esquecida pelas autoridades municipais"

— Maria de Lourdes d'Araujo Costa, no site Bairros.com